

JA教育ローン



あなたの思い、咲かせよう。

カード型も
あります!

変動金利
適用金利
年 **1.50%**

取扱期間:2024年4月1日(月)~2024年9月30日(月)

別途保証料が必要となります。

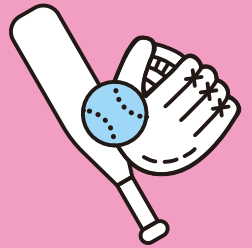
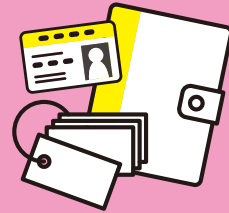
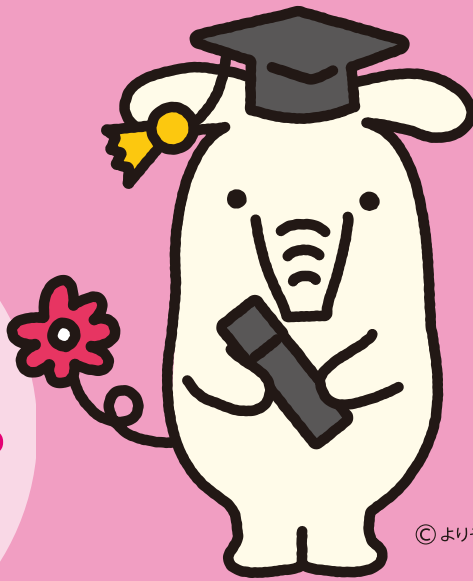

©よりぞう

さらに、下記の条件に該当した場合、最大**0.5%**軽減

金利軽減条件

- ①JAにて給与振込ご指定(年金振込、農産物代金振込含む)またはJA住宅ローンご契約 **-0.3%**
- ②JA教育ローン(カード型)、またはJAカードご契約 **-0.2%**
- ③JAネットバンクご登録 **-0.2%**
- ④対象となるご子弟の口座開設 **-0.1%**
- ⑤ご家族(両親・祖父母)の年金振込、年金予約のご指定(年金予約は本人・配偶者も可とする) **-0.1%**

変動金利
適用金利 年 **1.00%**

【毎月のご返済例】変動金利1.50%/元利均等返済/ボーナス返済なし

期間	お借入金額		
	100万円	200万円	300万円
3年	28,424円	56,849円	85,274円
5年	17,309円	34,619円	51,929円
7年	12,548円	25,096円	37,644円

*あくまでも概算値であり、金額を確約するものではありません。*別途保証料が必要となります。裏面の保証料例をご確認ください。

お使いみち

※ご希望に沿えない場合もございます。

◆ 入学金 ◆ 学費 ◆ 授業料 ◆ 下宿代 など



JA紀州

融資課 TEL.0738-22-1750
 日高川支店 TEL.0738-22-3561
 美浜支店 TEL.0738-22-2794
 印南支店 TEL.0738-42-0034
 南部出張所 TEL.0739-72-2011

湯川支店 TEL.0738-22-3378
 中津出張所 TEL.0738-54-0331
 日高支店 TEL.0738-63-2017
 切目出張所 TEL.0738-43-0300

名田支店 TEL.0738-29-2201
 龍神出張所 TEL.0739-78-0226
 由良支店 TEL.0738-65-1131
 梅の郷支店 TEL.0739-74-2415

お問い合わせはお近くのJA窓口、または渉外担当者まで

本店ローンセンター 0800-200-7749



JA教育ローン

ご注目
Point!
01

24時間365日
インターネットから
仮申込みいただけます!



ご注目
Point!
02

最大1,000万円
最長15年まで
お借り入れいただけます!



ご注目
Point!
03

在学中は
お利息のみの
お支払いとすることも可能!



ご注目
Point!
04

支払済みの
入学金・授業料等にも
ご利用いただけます!

※1.お支払い後3カ月以内のものに限ります。

ご利用いただける方	<ul style="list-style-type: none"> ■ 組合員または組合員になっていただける方。 ■ 契約時満18歳以上で完済時満71歳未満の方。 ■ 前年度税込年収が150万円以上である方で、安定した収入が見込める方。 ■ 給与所得者および自営業者（農業者を含む）の方。（農業者以外の自営業者については、営業年数が1年以上の方） ■ 当JAの地区内に居住している方。（農業者を除く自営業者については、地区内に1年以上居住されている方）（農業者を除く自営業者については、本人または同居家族の持ち家に居住されている方） ■ 高校、短大、大学などに就学するお子様を扶養されている方、もしくはご本人※就学されるご本人がご利用いただく場合は一定の要件がございます。
お使いみち	■ 入学金、授業料、学費および下宿代等を支払うために必要な資金、他行からの借換。
ご融資金額	■ 1,000万円以内。（1万円単位）
ご利用期間	<ul style="list-style-type: none"> ■ 最長15年以内。 ※在学期間中は据置期間として、お借入れ元金の返済を据置することができます。
ご融資利率	<ul style="list-style-type: none"> ■ 金利（変動金利）年1.50%（2024年4月1日現在） ※金利はお借入当初に適用されるもので、原則として年2回見直しさせていただきます。 ※金利は金融情勢等の変化により見直しさせていただく場合があります。 ■ 当JA所定の固定金利もお選びいただけます。 ※固定金利はお借入期間中利率は変動しません。 ■ 別途保証料が必要となります。
据置期間	■ 初回お借入日から、お借入対象子弟のご卒業予定年月日の末日の6ヵ月後まで。（据置期間中は毎月利息のみご返済いただけます）
ご返済方法	<ul style="list-style-type: none"> ■ 元利均等の毎月返済で、ボーナス併用返済をご利用いただけます。（店頭にて返済額の試算を承っております） ※元利均等返済は、毎月の返済額（元金+利息）が一定となる返済方法です。 ※ボーナス併用返済は、毎月返済分に加え、6ヵ月毎の特定月に増額して返済する方式です。ご融資金額の50%までを特定月の増額返済分に割り当てて、返済いただけます。 ■ 一部繰上返済、一括繰上返済の際に手数料がかかる場合がございます。

保証	<ul style="list-style-type: none"> ■ 当JAが指定する保証機関の保証をご利用いただけます。 <table border="1"> <tr> <td>お借入金額</td> <td>100万円</td> <td>200万円</td> <td>300万円</td> </tr> <tr> <td rowspan="3">期間</td> <td>3年</td> <td>9,302円</td> <td>18,620円</td> </tr> <tr> <td>5年</td> <td>15,407円</td> <td>30,844円</td> </tr> <tr> <td>7年</td> <td>21,575円</td> <td>43,194円</td> </tr> </table> <p>（和歌山県農業信用基金協会の場合/2024年4月1日現在） ※あくまでも概算値であり、金額を確約するものではありません。</p>	お借入金額	100万円	200万円	300万円	期間	3年	9,302円	18,620円	5年	15,407円	30,844円	7年	21,575円	43,194円
お借入金額	100万円	200万円	300万円												
期間	3年	9,302円	18,620円												
	5年	15,407円	30,844円												
	7年	21,575円	43,194円												
担保	■ 不要です。														
手数料	<ul style="list-style-type: none"> ■ 融資取扱に関して2,000円～5,000円の事務取扱手数料が必要です。（金額は税別） ■ 繰上返済を行う際には一部繰上返済、全額繰上返済ともに5,000円の手数料が必要です。（金額は税別） 														
団体信用生命共済（保険）	■ ご希望によりご加入いただけます。共済（保険）の種類により借入利率にJA所定の利率が加算される場合がございますので、詳しくはJA窓口へお問い合わせください。														
ご用意いただくもの	■ 所得を証明する書類、住民票、運転免許証、健康保険証、合格通知書または在学証明書、入学金・授業料などの納付書、ご印鑑、その他当JAが必要とする書類														
その他	<ul style="list-style-type: none"> ■ お申しいただいても、審査結果によってはお客様のご希望に沿えない場合がございます。また、審査結果の内容につきましては、お答えいたしかねますのであらかじめご了承ください。 ■ 組合員以外の方は、一定の手続きが必要です。（組合員加入のための出資が必要となります） ■ 店頭にて説明書をご用意しております。 ■ 基金協会保証型以外に協同住宅ローン（株）、三菱UFJニコス（株）の保証をご利用いただける商品もございますので、詳しくはJA窓口へお問い合わせください。 														