

# JAマイカーローン

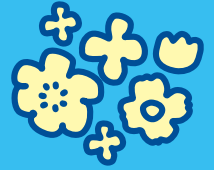

あなたの思い、咲かせよう。

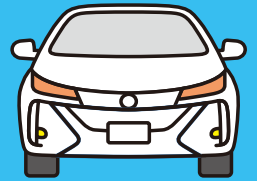

変動金利

適用金利 年 **1.50%**

取扱期間:2024年6月1日(土)~2024年9月30日(月)

別途保証料が必要となります。

©よりぞう

さらに、下記の条件に該当した場合、最大**0.3%**軽減

### 金利軽減条件

- ①JAにて給与振込ご指定(年金振込、農産物代金振込含む)またはJA住宅ローンご契約 **-0.2%**
- ②JAカードご契約 **-0.2%**
- ③定期積金ご契約 **-0.1%**
- ④JAネットバンクご登録 **-0.1%**
- ⑤ご家族(両親・祖父母)の年金振込、年金予約のご指定(年金予約については本人・配偶者も可とする) **-0.1%**

### 【プランにあわせたおトクな返済例】

お借入金額200万円・元利均等・変動金利 年1.5%・ご返済期間5年の場合

ボーナス併用(30万円) 毎月ご返済額 **29,426円** | ボーナスマ月(年2回)ご返済額 **60,677円**

毎月ご返済のみ 毎月ご返済額 **34,619円**

※あくまでも標準値であり、金額を確約するものではありません。  
※店頭にて返済額の試算をいたします。  
※お借入には別途保証料が必要となります。  
(例/保証料25,698円(借入期間5年・借入金額200万円の場合))  
※返済条件の変更の際、手数料がかかる場合がございます。  
※店頭にて説明書をご用意しております。

変動金利

適用金利 年 **1.20%**

©よりぞう

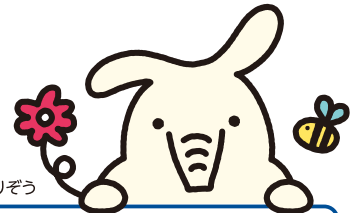

### お使いみち

※ご希望に沿えない場合もございます。

- ◆自動車・バイク(中古車含む)の購入資金 (購入にかかる諸費用も含む)
- ◆運転免許の取得資金
- ◆車検・点検・修理費用
- ◆カーナビ等のカー用品の購入資金
- ◆100万円以内のカーポート設置資金 など



## JA紀州

融資課 TEL.0738-22-1750  
 日高川支店 TEL.0738-22-3561  
 美浜支店 TEL.0738-22-2794  
 印南支店 TEL.0738-42-0034  
 南出張所 TEL.0739-72-2011

湯川支店 TEL.0738-22-3378  
 中津出張所 TEL.0738-54-0331  
 日高支店 TEL.0738-63-2017  
 切目出張所 TEL.0738-43-0300

名田支店 TEL.0738-29-2201  
 龍神出張所 TEL.0739-78-0226  
 由良支店 TEL.0738-65-1131  
 梅の郷支店 TEL.0739-74-2415

お問い合わせはお近くのJA窓口、または渉外担当者まで

本店ローンセンター **0800-200-7749**



©よりぞう

# JAマイカーローン

ご注目  
Point!  
01

**24時間365日**  
インターネットから  
仮申込みいただけます!



ご注目  
Point!  
02

**最大1,000万円**  
**最長15年まで**  
お借り入れいただけます!



©よりぞう

ご注目  
Point!  
03

他行ローンだけでなく  
**ディーラーローン**  
**残価設定型ローン**の  
お借り換えもOK!

ご注目  
Point!  
04

**新卒内定者<sup>※1</sup>**の方も  
**ご利用可能!**

※1.入社3カ月前からお申込み可能

<p><b>ご利用いただける方</b></p> <ul style="list-style-type: none"> <li>■ 組合員または組合員になっていただける方。</li> <li>■ 契約時満18歳以上で、完済時満71歳未満の方。</li> <li>■ 前年度税込年収が150万円以上ある方で、安定した収入が見込める方。</li> <li>■ 給与所得者（新卒内定者含む）および自営業者（農業者を含む）の方。（農業者以外の自営業者については、営業年数が1年以上の方）</li> <li>■ 当JAの地区内に居住している方、または県内に居住している給与所得者で地区内に勤務地を有する方。（農業者を除く自営業者については、地区内に1年以上居住されている方）（農業者を除く自営業者については、本人または同居家族の持ち家に居住されている方）</li> </ul>	<p><b>ご返済方法</b></p> <ul style="list-style-type: none"> <li>■ 一部繰上返済、一括繰上返済の際に手数料がかかる場合がございます。</li> </ul>																	
<p><b>お使いみち</b></p> <ul style="list-style-type: none"> <li>■ 自動車・バイク・自転車・除雪機・電動車いすの購入（中古車含む）・免許取得費・車検費用・修理費用・自動車用品購入資金、100万円以内のカーポート設置資金、他行のカーローンの借換。※但し営業用車は除く。</li> </ul>	<p><b>保証</b></p> <ul style="list-style-type: none"> <li>■ 当JAが指定する保証機関の保証をご利用いただけます。 [保証料例]一括前払い方式（保証料率年0.5%、元利均等返済、金利1.50%）</li> </ul> <table border="1" data-bbox="949 1220 1508 1321"> <tr> <td>お借入金額</td> <td>100万円</td> <td>200万円</td> <td>300万円</td> <td>400万円</td> <td>500万円</td> </tr> <tr> <td rowspan="2">期間</td> <td>3年</td> <td>7,746円</td> <td>15,510円</td> <td>23,274円</td> <td>31,041円</td> </tr> <tr> <td>5年</td> <td>12,837円</td> <td>25,698円</td> <td>38,566円</td> <td>51,427円</td> </tr> </table> <p>（和歌山県農業信用基金協会の場合/2024年6月1日現在） ※あくまでも概算値であり、金額を確約するものではありません。</p>	お借入金額	100万円	200万円	300万円	400万円	500万円	期間	3年	7,746円	15,510円	23,274円	31,041円	5年	12,837円	25,698円	38,566円	51,427円
お借入金額	100万円	200万円	300万円	400万円	500万円													
期間	3年	7,746円	15,510円	23,274円	31,041円													
	5年	12,837円	25,698円	38,566円	51,427円													
<p><b>ご融資金額</b></p> <ul style="list-style-type: none"> <li>■ 1,000万円以内。（1万円単位） ※300万円を超える場合は、一定の要件がございます。</li> </ul>	<p><b>担保</b></p> <ul style="list-style-type: none"> <li>■ 不要です。</li> </ul>																	
<p><b>ご利用期間</b></p> <ul style="list-style-type: none"> <li>■ 原則、6ヵ月以上15年以内。</li> </ul>	<p><b>手数料</b></p> <p>融資取扱に関して2,000円～5,000円の事務取扱手数料が必要です。（金額は税別） 繰上返済を行う際には一部繰上返済、全額繰上返済ともに5,000円の手数料が必要です。（金額は税別）</p>																	
<p><b>ご融資利率</b></p> <ul style="list-style-type: none"> <li>■ 金利（変動金利）年1.50%（2024年6月1日現在） ※金利はお借入当初に適用されるもので、原則として年2回見直しさせていただきます。 ※金利は金融情勢等の変化により見直しさせていただく場合があります。</li> <li>■ 当JA所定の固定金利もお選びいただけます。 ※固定金利はお借入期間中利率は変動しません。</li> <li>■ 別途保証料が必要となります。</li> </ul>	<p><b>団体信用生命共済（保険）</b></p> <ul style="list-style-type: none"> <li>■ ご希望によりご加入いただけます。共済（保険）の種類により借入利率にJA所定の利率が加算される場合がございますので、詳しくはJA窓口へお問い合わせください。</li> </ul>																	
<p><b>ご返済方法</b></p> <ul style="list-style-type: none"> <li>■ 元利均等または元金均等の毎月返済で、ボーナス併用返済をご利用いただけます。 （店頭にて返済額の試算をいたします） ※元利均等返済は、毎月の返済額（元金+利息）が一定となる返済方法です。 ※元金均等返済は、毎月の返済元金を一定とし、その元金に利息を加えた金額を、毎月の返済額とする返済方法です。 ※ボーナス併用返済は、毎月返済分に加え、6ヵ月毎の特定月に増額して返済する方式です。ご融資金額の50%までを特定月の増額返済分に割り当てて、返済いただけます。</li> </ul>	<p><b>ご用意いただくもの</b></p> <ul style="list-style-type: none"> <li>■ 所得を証明する書類、住民票、運転免許証、健康保険証、見積書または契約書、ご印鑑、その他当JAが必要とする書類</li> </ul> <p><b>その他</b></p> <ul style="list-style-type: none"> <li>■ お申しいただいても、審査結果によってはお客様のご希望に沿えない場合がございます。また、審査結果の内容につきましては、お答えいたしかねますのであらかじめご了承ください。</li> <li>■ 組合員以外の方は、一定の手続きが必要で、（組合員加入のための出資が必要となります）</li> <li>■ 店頭にて説明書をご用意しております。</li> <li>■ 基金協会保証型以外に協同住宅ローン（株）、三菱UFJニコス（株）の保証をご利用いただける商品もございますので、詳しくはJA窓口へお問い合わせください。</li> </ul>																	